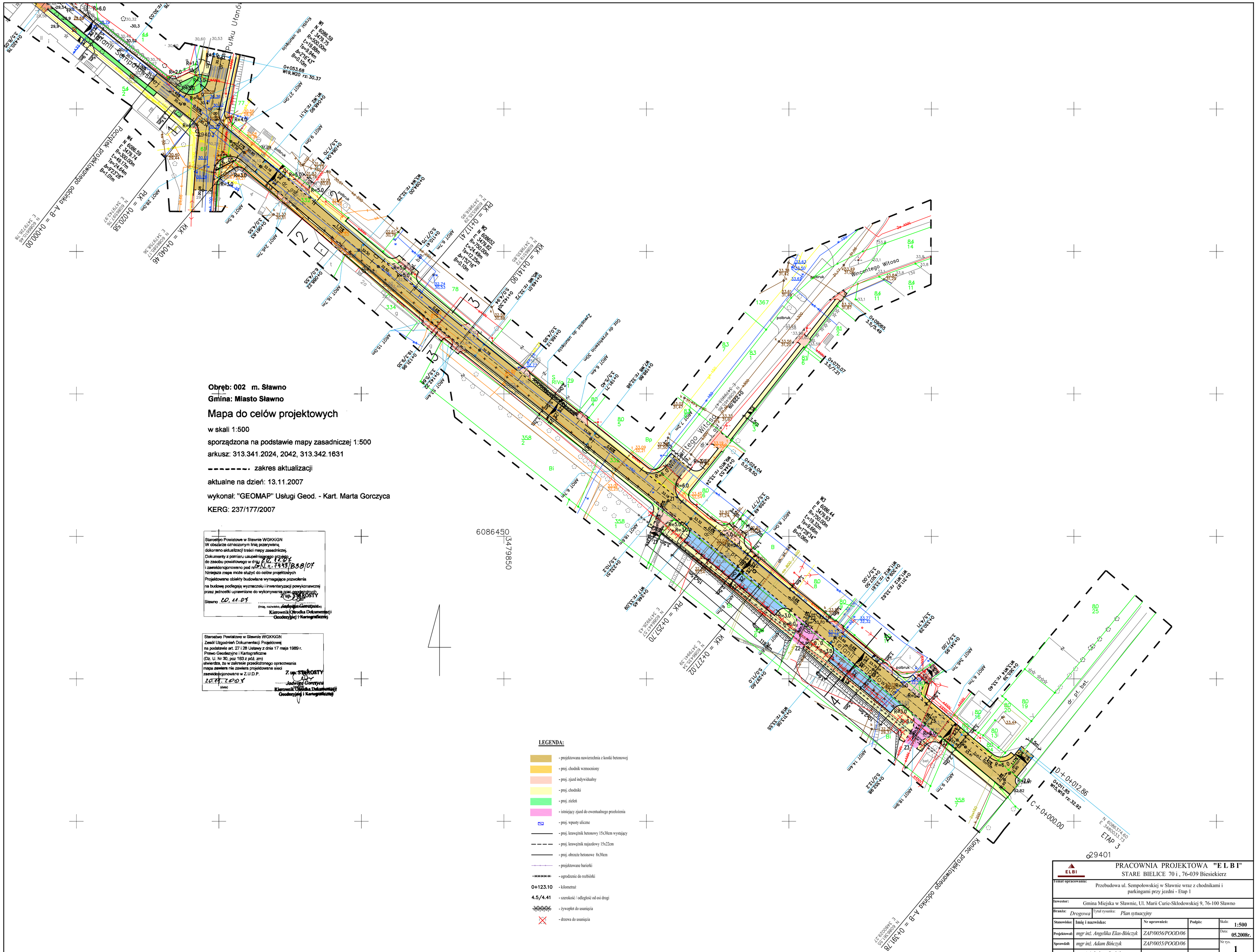
Obręb: 002 m. Sławno
Gmina: Miasto Sławno
Mapa do celów projektowych
w skali 1:500
sporządzona na podstawie mapy zasadniczej 1:500
arkusz: 313.341.2024, 2042, 313.342.1631
zakres aktualizacji
aktualne na dzień: 13.11.2007
wykonał: "GEOMAP" Usługi Geod. - Kart. Marta Gorczyca
KERG: 237/177/2007
Starostwo Powiatowe w Sławnie WGKKiGN
W obszarze objętym mapą nie zaszły zmiany.
Z up. STAROSTY
Starostwo Powiatowe w Sławnie WGKKiGN
Zgodnie z Ustawą z dnia 17 maja 1989 r. Prawo Geodezyjne i Kartograficzne (Dz. U. Nr 30, poz 163 z póź. zm)
Z up. STAROSTY
Kierownik Ośrodka Dokumentacji Geodezyjnej i Kartograficznej
6086450
3479850
LEGENDA:
- projektowana nawierzchnia z kostki betonowej
- proj. chodnik wzmocniony
- proj. zjazd indywidualny
- proj. chodniki
- proj. zieleń
- istniejący zjazd do ewentualnego przełożenia
- proj. wpusty uliczne
- proj. krawężnik betonowy 15x30cm wystający
- proj. krawężnik najazdowy 15x22cm
- proj. obrzeże betonowe 8x30cm
- projektowane barierki
- ogrodzenie do rozbiórki
0+123.10 - kilometraż
4.5/4.41 - szerokość / odległość od osi drogi
- żywopłot do usunięcia
- drzewa do usunięcia
Kanał do usunięcia
Kanał do przełożenia
Zwspół do usunięcia
Gaz do przełożenia 50m
Wincentego Witosa
Kanał do przełożenia odcinka A-B = 0+391.78
C+0+000.00
D+0+012.86
ETAP 3
29401
PRACOWNIA PROJEKTOWA "E L B I"
STARE BIELICE 70 i , 76-039 Biesiekierz
Temat opracowania: Przebudowa ul. Sempołowskiej w Sławnie wraz z chodnikami i parkingami przy jezdni - Etap 1
Inwestor: Gmina Miejska w Sławnie, Ul. Marii Curie-Skłodowskiej 9, 76-100 Sławno
Branża: Drogowa
Tytuł rysunku: Plan sytuacyjny
Skala: 1:500
Data: 05.2008r.
Nr rys. 1
Projektował: mgr inż. Angelika Elas-Bińczyk ZAP/0056/POOD/06
Sprawdził: mgr inż. Adam Bińczyk ZAP/0055/POOD/06
Opracował: mgr inż. Łukasz Rydzik