Obręb: 003 m. Sławno

Gmina: Miasto Sławno

Mapa do celów projektowych

w skali 1:500

sporządzona na podstawie mapy zasadniczej 1:500

arkusz: 313.343.0543,0534,1021,1023

------ zakres aktualizacji

aktualne na dzień: 19.11.2007

wykonał: "GEOMAP" Usługi Geod. - Kart. Marta Gorczyca

KERG: 237/177/2007

Ark. 1

Starostwo Powiatowe w Sławnie WGKKiGN
W obszarze oznaczonym linią przerywaną
dokonano aktualizacji treści mapy zasadniczej.
Dokumenty z pomiaru uzupełniającego przyjęto
do zasobu powiatowego w dniu .....
i zaewidencjonowano pod nr.....
Niniejsza mapa może służyć do celów projektowych
Projektowane obiekty budowlane wymagające pozwolenia
na budowę podlegają wyznaczeniu i inwentaryzacji powykonawczej
przez jednostki uprawnione do wykonywania prac geodezyjnych

Sławno ....
(imię, nazwisko, podpis, stanowisko służbowe)

Starostwo Powiatowe w Sławnie WGKKiGN
Zesół Uzgodnień Dokumentacji Projektowej
na podstawie art. 27 i 28 Ustawy z dnia 17 maja 1989 r.
Prawo Geodezyjne i Kartograficzne
(Dz. U. Nr 30, poz 163 z póź. zm)
stwierdza, że w zakresie przedłożonego opracowania
mapa zawiera nie zawiera projektowane sieci
zaewidencjonowane w Z.U.D.P.

....
(data) (podpis)

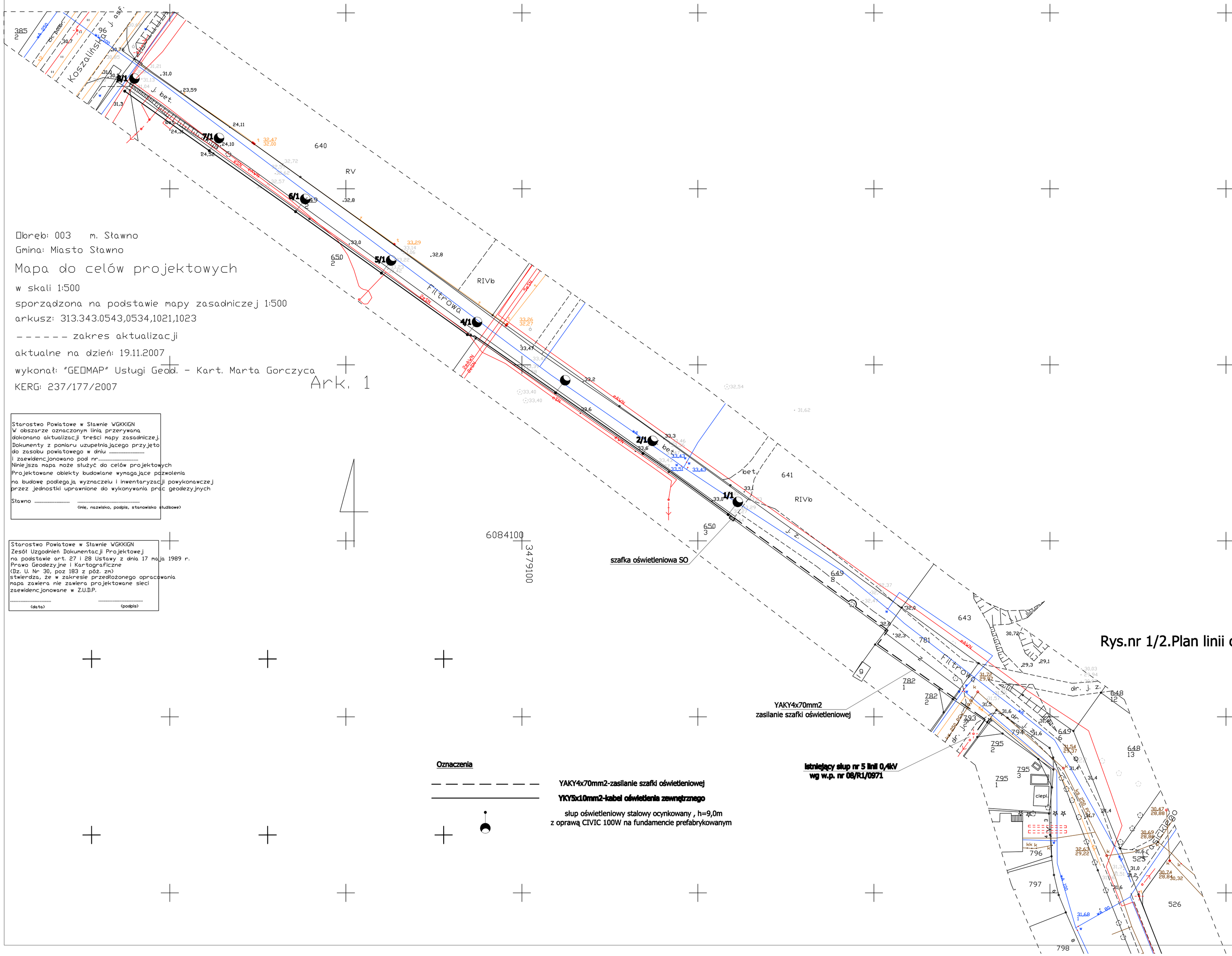

Rys.nr 1/2.Plan linii oświetlenia zewnętrznego

Oznaczenia

YAKY4x70mm2-zasilanie szafki oświetleniowej

YKY5x10mm2-kabel oświetlenia zewnętrznego

słup oświetleniowy stalowy ocynkowany , h=9,0m
z oprawą CIVIC 100W na fundamencie prefabrykowanym