

ZW.271.2.2021

Sławno, dnia 06 września 2021 r.

ODPOWIEDZI NA ZAPYTANIA

W związku z prowadzonym postępowaniem, w trybie podstawowym na podstawie art. 275 pkt. 1 ustawy z dnia 11 września 2019 r. – Prawo zamówień publicznych (Dz. U. z 2019 r. poz. 2019 z późn. zm.), pn „**Przebudowa i przystosowanie budynków przy ul. Kossaka 31 w celu stworzenia obiektów użyteczności publicznej**”, w imieniu Zamawiającego – Miasta Sławno, przekazuję odpowiedzi na następujące pytania:

Pytanie nr 1

Proszę o potwierdzenie, iż zakres zamówienia nie obejmuje robot instalacyjnych oraz wykończenia wewnątrz.

Odpowiedź nr 1

Zakres zamówienia nie obejmuje robót instalacyjnych.

Pytanie nr 2

Proszę o zamieszczenie projektu szybu windowego wraz z jego lokalizacją oraz określenie parametrów technicznych windy do wyceny (budynek A).

Odpowiedź nr 2

Szyb windowy dostosowany do typu dźwigu osobowego. W kosztorysie uwzględniono dostawę dźwigu wraz z konstrukcją stalową i obudową. Warunek podstawowy dźwig osobowy musi być dostosowany do obsługi osób niepełnosprawnych na wózkach.

Pytanie nr 3

Proszę o potwierdzenia, iż ziemia z wykopów nadaje się do zasypania odkrytych ścian poniżej poziomu terenu i zagęszczenia.

Odpowiedź nr 3

Założono ok. 30% zasyпки z istniejącego gruntu.

Pytanie nr 4

Proszę o określenie czy malujemy elewacje, jeśli tak to jakimi farbami.

Odpowiedź nr 4

Docieplenie systemowe z podziałem na :

- docieplenie na styropianie,
- docieplenie na wełnie mineralnej o REI 60 (certyfikaty) wymagania p/poż. na łączniku parterowym między budynkiem 3 piętrowym a salą gimnastyczną oraz ściana szczytowa sali gimnastycznej.

Systemy z tynkiem cienkowarstwowym barwionym w masie.

Pytanie nr 5

Proszę o zamieszczenie projektu, przekroju pionowego ścian cokołów z określeniem grubości styropianu i wykończenia nad poziomem terenu.

Odpowiedź nr 5

Docieplenie ściany fundamentowej styropianem ekstradowanym do wysokości 30 cm powyżej projektowanego poziomu terenu. Powyżej tego poziomu projektowany styropian lub wełna mineralna. Zachować wytyczne technologii wykonania robót przyjętego systemu BSO.

Pytanie nr 6

Proszę o potwierdzenie, iż zakres prac określony w przedmiarach jest kompletny.

Odpowiedź nr 6

Przedmiar na charakter ogólny, pomocniczy.

Pytanie nr 7

Załączony projekt jest niekompletny brak między innymi rozwiązań konstrukcyjnych dotyczących schodów, posadowienia nowoprojektowanych ścian.

Odpowiedź nr 7

Szczegóły w projekcie technicznym poszczególnych branż. W złączeniu rys. nr K27 i K28.

Zamawiający

SCHODY ZEWNĘTRZNE WEJŚCIA GŁÓWNEGO BUDYNEK A 1 szt.

SKALA 1:50

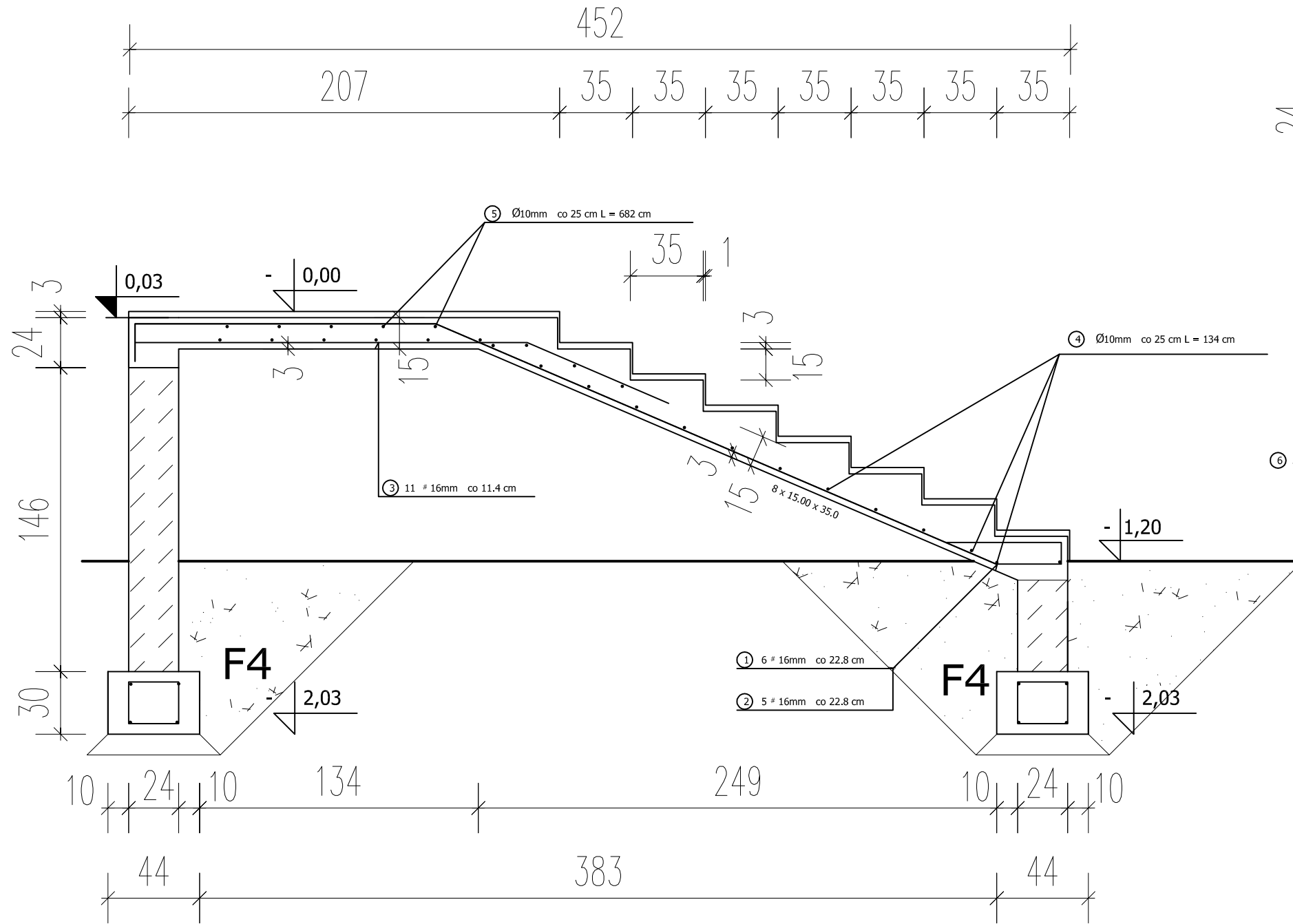

WIENIEC L = 14.50 m

SKALA 1:50

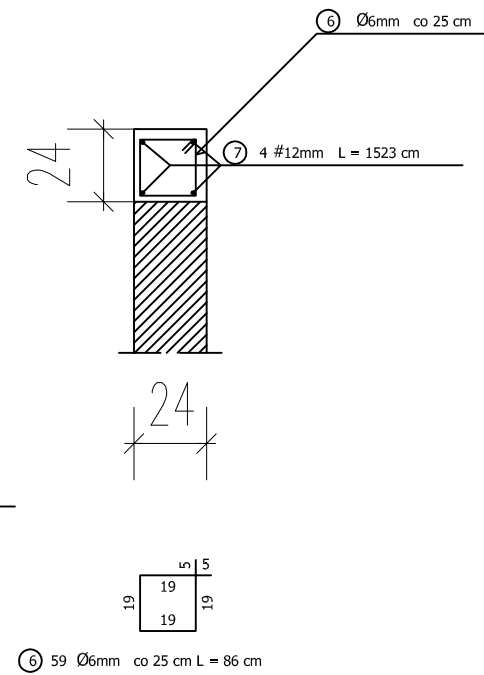

WYKAZ STALI ZBROJENIOWEJ

NR	Średnica [mm]		Długość [cm]	Ilość [szt.]	DŁUGOŚĆ CAŁKOWITA [m]			
	Ø	#			St05		RB 500	
					Ø 6	Ø 10	# 12	# 16
1		16	487	6				29,22
2		16	495	5				24,75
3		16	262	11				28,82
4	10		134	15		20,10		
5	10		341	12		40,92		
6	6		86	59	50,74			
7	12		1523	4			60,92	
8	12		98	54	52,92			
DŁUGOŚĆ OGÓŁEM [m]					50,74	61,02	60,92	82,79
MASA JEDNOSTKOWA [kg/m]					0,222	0,617	0,888	1,578
MASA OGÓŁEM [kg]					11,26	37,65	54,97	130,64
MASA RAZEM [kg]					48,91		185,61	

BETON KONSTRUKCYJNY C20/25
STAL ZBROJENIOWA RB 500, St05

Stal A-IIIN
Beton C20/ 25

Investor:	Miasto Sławno - Urząd Miejski w Sławnie ul. Skłodowskiej 9 , 76-100 Sławno	
Obiekt:	PRZEBUDOWA , ROZBUDOWA , TERMOMODERNIZACJA BUDYNKU UŻYTECZNOŚCI PUBLICZNEJ , ROZBIÓRKA KOMINA DZ. NR 636 OBRĘB 003 SŁAWNO	
Temat:	SCHODY ZEWNĘTRZNE WEJŚCIA GŁÓWNEGO - BUDYNEK A	
Etap:	PROJEKT TECHNICZNY	
Projektował :	Uprawnienia	Podpis
inż. Ryszard Pokomeda	957/61	
mgr inż. Tomasz Cieplik	GP 7342/1864/94	
DATA: MAJ 2021 r.	SKALA: 1: 25	RYS. NR K 27

ŁAWA FUNDAMENTOWA F 4 L = 11,18 mb

SKALA 1 : 25

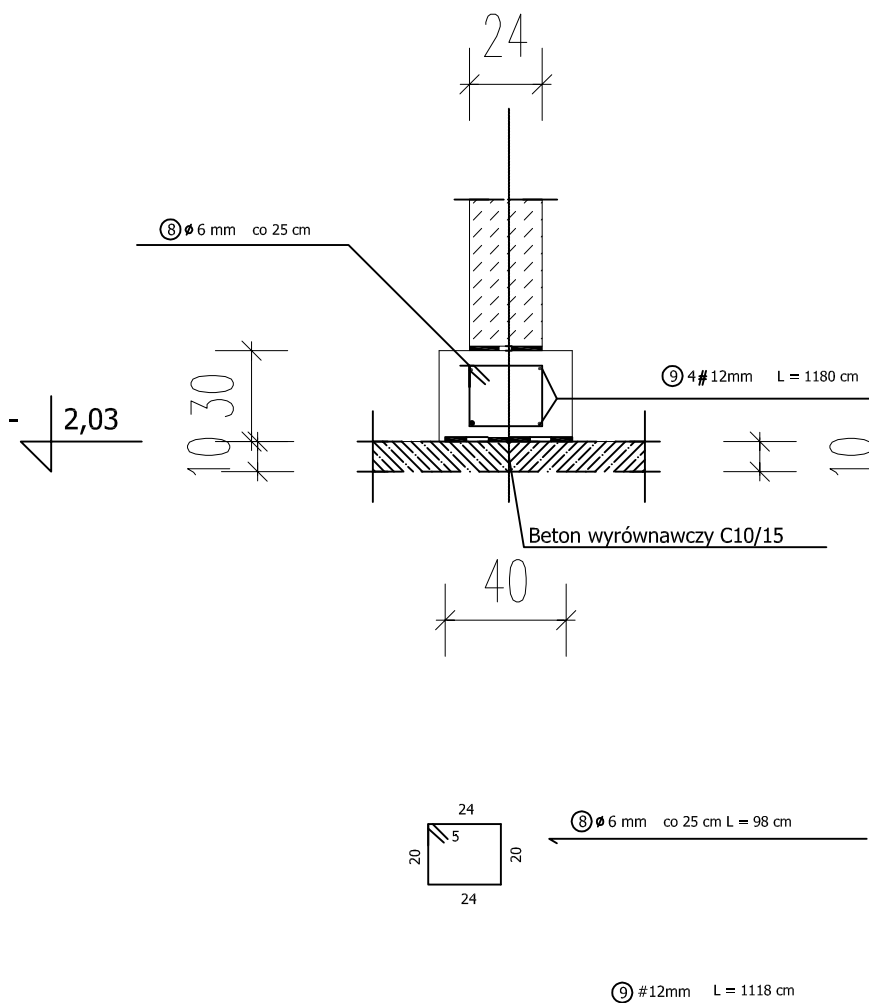

Stal A-IIIN
Beton C20/ 25 w6

WYKAZ STALI ZBROJENIOWEJ

NR	Średnica [mm] Ø	Długość [cm]	Ilość [szt.]	DŁUGOŚĆ CAŁKOWITA [m]		
				A0 Ø6	A-IIIN Ø12	
1	6	98	54	52.94		
2	12	660	8		52.80	
DŁUGOŚĆ OGÓLEM [m]				52.94	52.80	
MASA JEDNOSTKOWA [kg/m]				0,222	0.888	
MASA OGÓLEM [kg]				11.75	46.89	
MASA RAZEM [kg]				58.64		

BETON KONSTRUKCYJNY C20/25

STAL ZBROJENIOWA A0 Ø6 AIIIN Ø12

Investor:	Miasto Sławno - Urząd Miejski w Sławnie ul. Skłodowskiej 9 , 76-100 Sławno	
Obiekt:	PRZEBUDOWA , ROZBUDOWA , TERMOMODERNIZACJA BUDYNKU UŻYTECZNOŚCI PUBLICZNEJ , ROZBIÓRKA KOMINA DZ. NR 636 OBREB 003 SŁAWNO	
Temat:	ŁAWA ŻELBETOWA SCHODÓW ZEW. F 4 - BUDYNEK A	
Etap:	PROJEKT TECHNICZNY	
Projektował :	Uprawnienia	Podpis
inż. Ryszard Pokomeda	957/61	
mgr inż. Tomasz Cieplik	GP 7342/1864/94	
DATA: MAJ 2021 r.	SKALA: 1 : 25	RYS. NR K 28